esec
ESCOLA SUPERIOR DE EDUCAÇÃO
INSTITUTO POLITÉCNICO DE COIMBRA
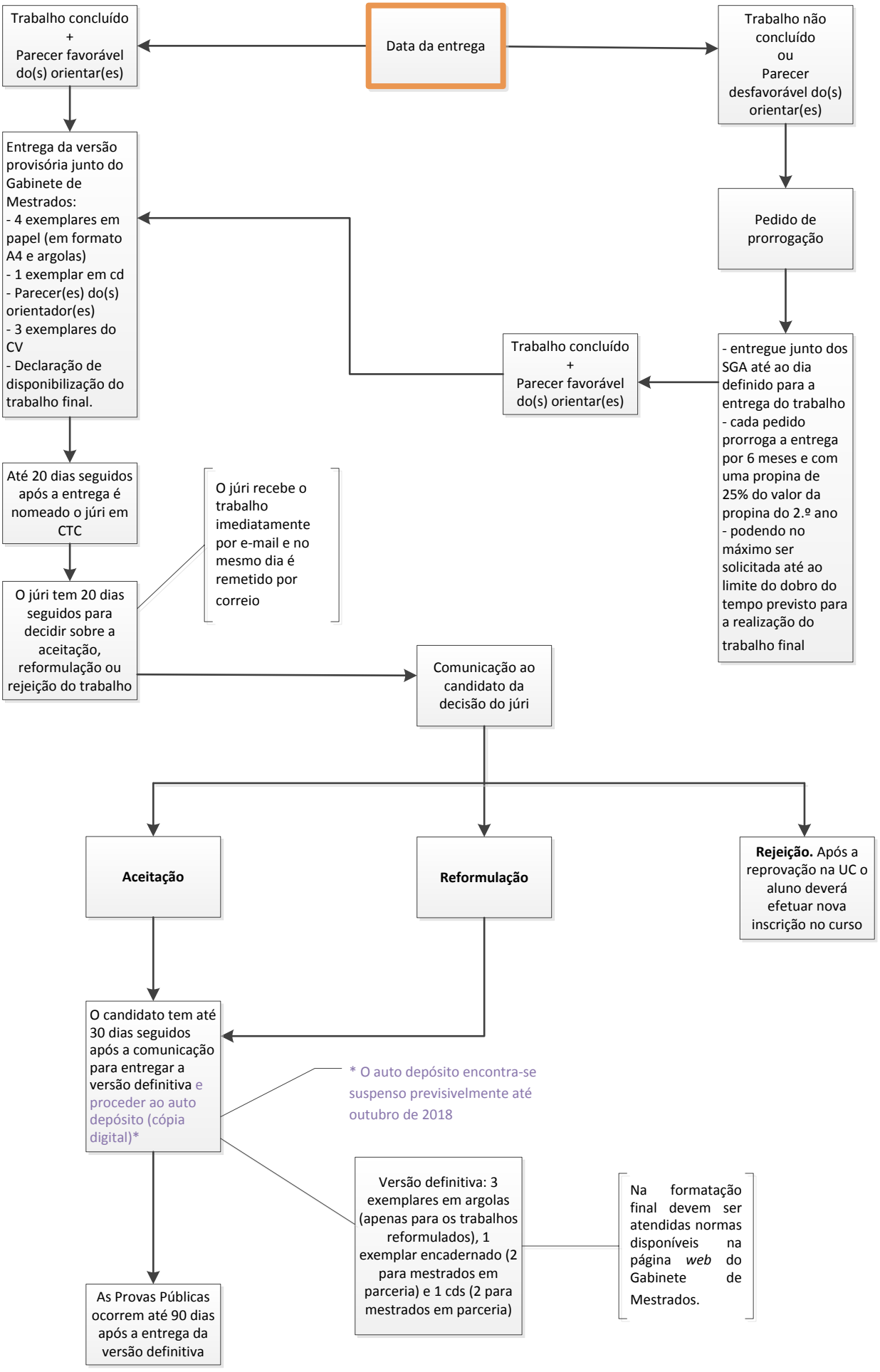
Tramitação do processo para a realização das Provas Públicas